

MONTHLY MEMBERSHIP PROGRESS REPORT

장소 REPUBLIC OF KOREA

District 355 B3

Results as of: 6/30/2023

클럽				회원 1인당			
결과- 2022-2023				결과- 2022-2023			
사분기	신생클럽 목표	신생클럽	해산된 클럽	사분기	회원 순증가 목표	실제 회원증강	실제 퇴회 회원 수(전출입 포함)
7월/8월/9월	0	0	0	7월/8월/9월	0	165	56
10월/11월/12월	0	0	0	10월/11월/12월	0	45	73
1월/2월/3월	0	0	0	1월/2월/3월	0	43	57
4월/5월/6월	0	0	1	4월/5월/6월	0	41	186

목표 및 누적 신생클럽 수

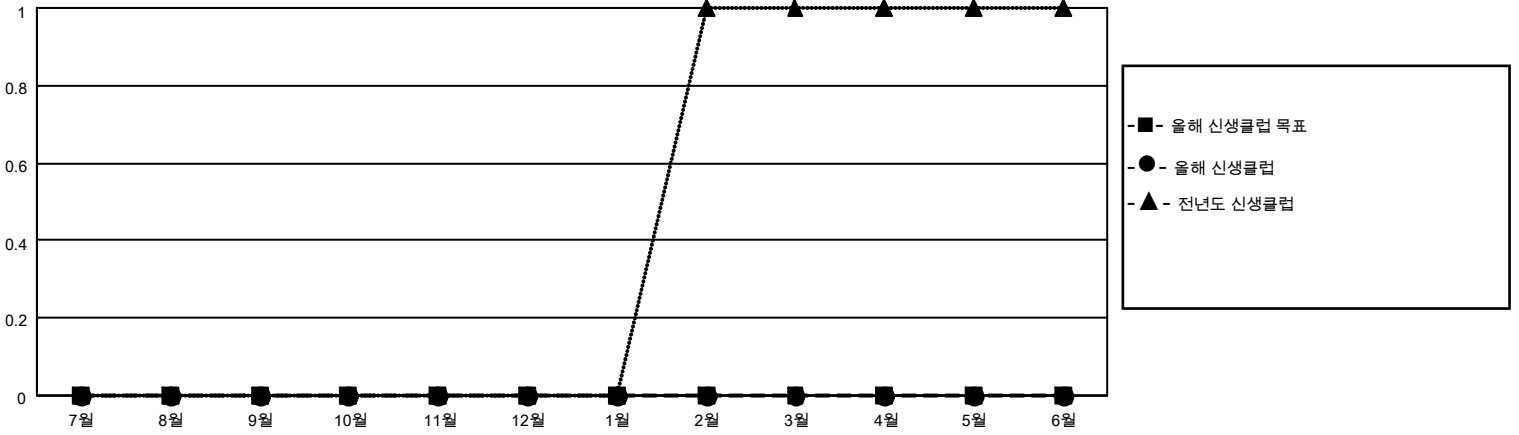

목표 및 누적 회원수

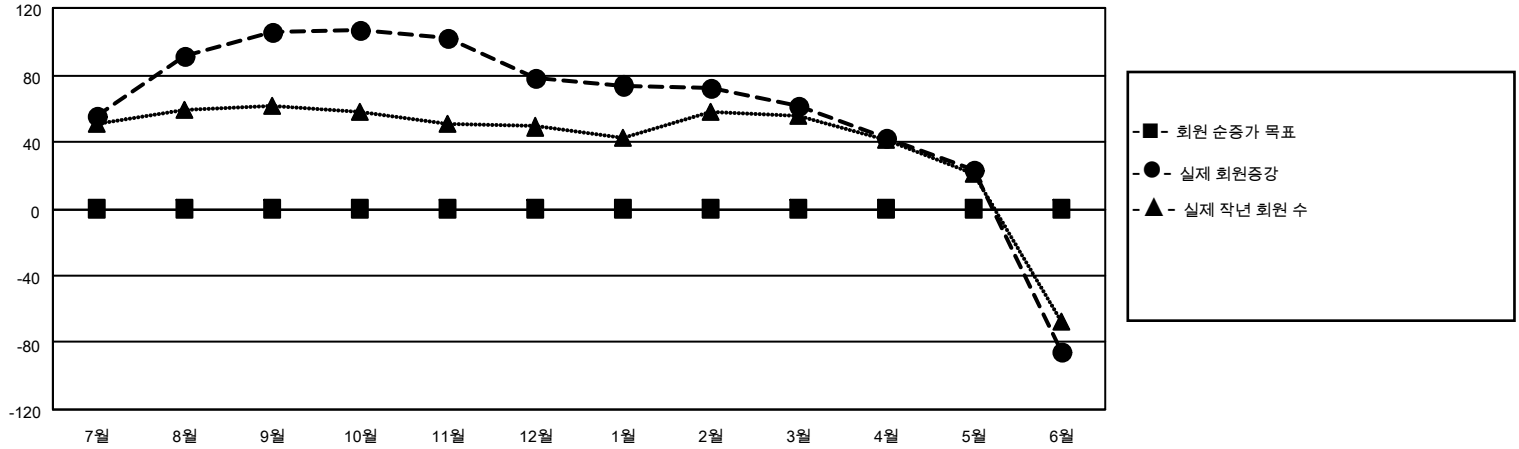

해산된 클럽: 1	1명 이상의 신입회원을 등록한 57 CLUBS OF 71	<b style="text-align: center;">성별 분포																	
<table border="1" style="width: 100%; border-collapse: collapse;"> <thead> <tr> <th style="text-align: left;">퇴회회원</th> <th style="text-align: right;">수</th> </tr> </thead> <tbody> <tr> <td>작고</td> <td style="text-align: right;">18</td> </tr> <tr> <td>클럽해산</td> <td style="text-align: right;">0</td> </tr> <tr> <td>기타</td> <td style="text-align: right;">354</td> </tr> <tr> <td>합계</td> <td style="text-align: right;">372</td> </tr> </tbody> </table>	퇴회회원	수	작고	18	클럽해산	0	기타	354	합계	372	<table border="1" style="width: 100%; border-collapse: collapse;"> <tbody> <tr> <td style="padding: 2px;">남성</td> <td style="text-align: right; padding: 2px;">2,632 (89.25%)</td> </tr> <tr> <td style="padding: 2px;">여성</td> <td style="text-align: right; padding: 2px;">317 (10.75%)</td> </tr> <tr> <td style="padding: 2px;">NON BINARY</td> <td style="text-align: right; padding: 2px;">0 (0.00%)</td> </tr> <tr> <td style="padding: 2px;">PREFER NOT TO ANSWER</td> <td style="text-align: right; padding: 2px;">0 (0.00%)</td> </tr> </tbody> </table>	남성	2,632 (89.25%)	여성	317 (10.75%)	NON BINARY	0 (0.00%)	PREFER NOT TO ANSWER	0 (0.00%)
퇴회회원	수																		
작고	18																		
클럽해산	0																		
기타	354																		
합계	372																		
남성	2,632 (89.25%)																		
여성	317 (10.75%)																		
NON BINARY	0 (0.00%)																		
PREFER NOT TO ANSWER	0 (0.00%)																		
누적 회원 데이터를 확인하시려면 여기에 클릭하십시오.	<table border="1" style="width: 100%; border-collapse: collapse;"> <tbody> <tr> <td style="padding: 2px;">가족 단위 회원 총수</td> <td style="text-align: right; padding: 2px;">8</td> </tr> <tr> <td style="padding: 2px;">회비 절반을 지불하는 가족회원</td> <td style="text-align: right; padding: 2px;">4</td> </tr> </tbody> </table>	가족 단위 회원 총수	8	회비 절반을 지불하는 가족회원	4														
가족 단위 회원 총수	8																		
회비 절반을 지불하는 가족회원	4																		